JÄRVELÄN ASENNUSPOJAT OY
- Nostopalvelua 22-34 tn
- Talopakettien kasausta
- Vesikattotyöt
0400-434 185
Metsäniityntie 14, 16600 JÄRVELÄ

Annetaan vuokralle 34m² yksiö
Salpankaantie 6 krs, alk. 01.10.2021
Raimo Jokinen p.040 081 6340
tai s-posti raimo.jokinen@jns-mediajakelut.com

Lahden Seudun Uutiset
etsii jakajaa
Hollolaan ja Länsilahteen
Raimo Jokinen p.040 081 6340

Lahden Seudun Uutiset

14/2021
Viikko 36

- Renkaat ja vanteet
- Rengastyöt
- Renkaiden kausisäilytys
- Auton huollot ja korjaukset
- Ilmastointihuollot

HOLLOLAN Rengas JA AUTOKORJAAMO

Mursketie 4, 15860 Hollola
p. 03-7804651, 0400 808120
www.hollolanrengasjaautokorjaamo.fi

KESTÄVINKIN KAIPAA HUOLTOA
Me tunnemme Toyotasi parhaiten.
Tarjoamme käyttöösi korkeatasoiset huolto-, korjaamo- ja varaosapalvelut, esim:
- Kaikki korjauspalvelut
- Määräaikaishuollot
- Tuulilasin kiveniskemä-korjaukset
- Ilmastointilaitteen huolto
- Aidot Toyota-varaosat
- Katsastuspalvelu
- Rengasmyynti
- Kaikki rengastyöt
- Sijaisautopalvelu
AUTO SORSA
AUTO SORSA 60 VUOTTA 1961-2021
Luotettavaa autonhuoltoa
Tehtaankatu 6, Riihimäki. Puh. (019) 716 620 www.autosorsa.fi

Tervetuloa pesettämään uudella autonpesukoneellamme
Peruspesu
(norm. 18 eur)
Tarjous voimassa lokakuun loppuun asti.
10 €
Teboil Saksala
Vanhanradankatu 4, puh. 010 7788 120
Avoinna: ma-pe 5.30 - 18, la 8-14
www.saksalanteboil.fi
TEBOIL
huoltaa autoja ja ihmisiä

AUTONOMI
AUTOHUOLTO express SERVICE OY
Jyrkänmäentie 4, 15880 Hollola
785 3313, 0500 955 614 www.express-service.org
-asuntoautojen huollot / korjaukset (Fiat-alustaiset)
• Henkilö- ja pakettiautojen määräaikaishuollot, korjaukset, katsastukset, tarkastukset
• Pakokaasupäästömittaukset (bensa- ja dieselautot)
• Jarrujenkorjaukset, rengastyöt
• Ym. alan palvelut

SISÄPELIKESKUS PADELMARINAN
TAPAHTUMAVIIKONLOPPU
17.-19.9
Koska emme voineet keväällä juhlia avajaisia, niin nyt juhlimme simulaattoricenterimme avajaisia koko hallin tapahtumaviikonlopulla. Tervetuloa tutustumaan !
KATSO KOKO VIIKONLOPUN OHJELMA JA VIERAAT PADELMARINA.FI

PERJANTAI 17.9.
16-20 Avoin halliturnaus alkuerät (padel)
17-20 Golf-simulaattorit ja lähipelialue avataan
LAITEOPASTUS TRACKMAN 4 (KLO 17-20)
17-19 Leikkimielinen minigolf ranking (0€)
LAUANTAI 18.9.
09-13 Avoin halliturnaus finaalit (padel)
10-12 Pickleball ja sulkapallokentät (0€)
12-20 Golf-simulaattorit ja lähipelialue (0€)
LAITEOPASTUS TRACKMAN 4 (KLO 12-14-16-18)
13-15 Zenana Zumba Master
16-19 Pickleball ja sulkapallokentät (0€)
14-18 PRO / AM -TURNAUS (padel)
10-19 Leikkimielinen minigolf ranking (0€)
10-18 Arctic Nutrition tuote-esittely
+ Dunlop tuote-esittely
SUNNUNTAI 19.9.
10-17 Mölkky -kutsuturnaus by VTR
10-19 Leikkimielinen minigolf ranking (0€)
12-15 Aloittelijoiden Americanot
12-20 Golf-simulaattorit ja lähipelialue (0€)
LAITEOPASTUS TRACKMAN 4 (KLO 12-14-16-18)
TARMONTIE 5, HOLLOLA PUH. 046 850 3800 KAHVILA AUKI 10-20

AUTOMUSSALO
Hollolan oma autokauppias
tarjoaa taas upeita menopelejä!
MB C320 bensa Aut. 172000km 2001 7900€
Opel Ampera Hybrid Aut. 107000km 2012 15400€
Toyota Avensis 1.8 Premium 169000km 2015 16400€
Volvo V90 T8 Hybrid Aut. 95000km 2019 42400€

Kurkkaa koko valikoima www.automussalo.fi
tai Keskikankaantie 2b Hollola
--- Me myös ostamme autoja! ---

Hienoja autoja huipputyypeiltä :)
www.automussalo.fi - 044 2448812
Marko
Immo

VÄLITTÄVÄÄ AUTOKAUPPAA

SAVIAHON MYYMÄLÄ HYVINKÄÄLLÄ
Hämeenkatu 37, p. 019-469 324
Avoinna: ark. 10 – 17, la 10 – 14
VANHAN TAVARAN KAUPPA

Lomonosovin eläimiä

Arabian kahvikuppeja

Valaisimia

ARABIAN ASTIOITA:
Valencia, Sointu, Krokus, Faenza, Kirsikka, Gardenia, Kastanja, Ali, Myrna, Signapore, Maisema, Kesäkukka, Suomenkukka, Kilta, Maire, Kultakoriste, Raija, Pitsi, Leena, Kimmel, Uhtua, Ruija, Kosmos, Pirtti, Otso, Meri, Saara, Kaira, Taika, Anemone, Airisto, Harlekin, 24H jne.! Maitokannuja, hillo- ja maustepurkkeja, voipyttyjä…! Seinälautasia: Kalevala, Tomula, Alariesto, Von Wright, Heljä Liukko-Sundström, Vuosilautasia, Joululautasia, Romanttinen puutarha ym.

IITTALAN LASEJA:
Kekkerit, Niva, Festivo, Asklak, Kalinka, Pisaranrengas, Jäänsärkijä, Helminauha, Vellamo, Tsaikka (kulta, lila), Kastehelmi, i-lasi, Pioni, Apila, Herttua ym.

PALJON VANHAA- JA KERÄILYTAVARAA:
Huonekaluja, Valaisimia, lampunkupuja, valaisinkristalleja, aterimia, avaimia, naulakoita, ryijyjä, Riihimäen lasin maljakoita ja laseja, lasipurkkeja, Savitorppa, koulun opetustauluja, emaliastioita, patoja, peltikahvipurkkeja, kuparipannuja, mortteleita, Lomonosovin eläimiä. Ja paljon muuta!

TRIKOO MATONKUTEITA:
Värit: Valkoinen, musta, sininen, harmaa. 3 euroa/kg.

Ompelutarvikkeita: Nappeja, vetoketjuja, nauhoja, pitsejä, kankaita ym.
KAIKKI LOPUT KANKAAT 2 EUROA / METRI!
Puuaskartelutarvikkeita: Palloja, helmiä, pyöriä, tappeja ym.

OSTAMME KUOLINPESIÄ JA MUUTTOIRTAINTA!

Riihimäen lasia

Arabian astioita

Arabian seinälautasia

Tilaajavastuu
AAA
KATTOTYÖT AMMATTITAIDOLLA 100% SUOMALAINEN

- Kattojen uudistukset
- Vartti- ja tiilikattojen pinnoitukset
- Peltikattojen maalaukset
- Kattojen pesut ja suojakäsittelyt
- Kattoturvatuotteet
- Vesikourujen uusiminen ja asennus
- Kattotyöt myös saaristossa kokonaisurakointina

ILMAINEN ARVIOINTI! JOUSTAVA RAHOITUS!
0502205
www.katonmaalauslahti.fi
Y: 2016815-0

ENNUSTAJA
Selvänäkijä Stiina Sahari
0700-9-3009
2,95€/min.+pvm. pl50 hki 25

Mainosta sinäkin tässä!
www.lahdenseudunuutiset.fi

ETSIMME ASIAKKAILLEMME RANTAHUVILAA/TALOA RANNALLA
Ympärivuotiseen asumiseen sekä vapaa-aikaan.
Luotettavaa välitystä yli 30v. kokemuksella.
Tuomontupa Oy
Vihdintie 4, 00350 Helsinki
p.09- 2418498. www.tuomontupa.fi

RAUTAMYYNTI HYVINKÄÄLLÄ
Teräslevyt (myös leikkaus- ja särmäyspalvelu, palkit, RHS putket, kulutusteräkset, trukkipiikit, rst-teräkset, miglangat ja -puikot, Wallius hitsauskoneet ja tarvikkeet, hionta ja katkaisutarvikkeet, työ- ja sadeasut, filmivaneria, koneita, uutta ja käytettyä ym. ym.
Ei jonotusaikaa.
hyvinkään kone- ja rautavälitys Oy
Puh. 019-435 135, 0400-609 293, 0400-973 511
Kermin teollisuusalue Hyvinkään-Riihimäen kaatopaikan vieressä, harmaa halli, Kermintie 41, 05880 Hyvinkää Av. ark. 8-17 la 9-14

IITIN GRANIITTI OY
Graniitin monet muodot, saha-, noppa- ja nupukivet, portin tolpat, reuna- ja muurikivet.
Perheniementie 451, 47450 Iitti
GSM 0400-809 095
www.iitingraniitti.fi

Lahden liikennesuunnittelu

Olisi todella mielenkiintoista, jos Lahden liikennesuunnittelu toimisi tulosvastuullisesti, ja/tai vaikkapa edes vastuullisesti! Vanha kulunut ja kaluttu älypyörätie ei varmastikaan kaipaa enää sen suurempaa kannanottoa, kun siinä hommassa meni kaikki per... Olisihan sillä rahalla saanut rakennettua esim. jalkakäytävän/normaali pyörätien Miekkiöntien yhteyteen, joka on päivittäin ahkerassa käytössä. Pimeän aikana ei tiellä ole minkäänlaista valaistusta. Näitä vastaavia todellisia tarpeita riittää kyllä Lahdessa.

Kaupunkipyörät ovat saapuneet katukuvaan.

Olen katsellut noin vuoden verran Launeella mitä kummallisinta liikenneympyrää... mistä moinen idea on saatu? Ensimmäiseksi tulee mieleen että olisikohan jossain pikkujoulun tunnelmissa tullut ahaa elämys?

Rengasnippu keskelle tietä ja muutama liikennemerkki osoittamaan ajojärjestystä, ovat siinä raskaan liikenteen kuljettajat varmaankin olleet ihmeissään kiertäessään rengasnippua ja varoessaan etteivät kolhi autoaan?

Aleksanterinkadulla on ajomahdollisuus ainoastaan idästä keskustaan päin, eikä edes pientä mahdollisuutta pysäköidä autoa, jos haluaa asioida Aleksin varrella olevissa liikkeissä. Kun ajat Aleksia pitkin, on selkänikamat aina kovalla koitoksella, on se sellainen "perunapelto", ja aina tukossa! Ja vaikka meille rakennettiin hieno matkakeskus rautatieaseman yhteyteen, on silti torin ympärillä yhä n. parikymmentä linja-autoa jatkuvasti, ja meidän matkakeskuksessa samaan aikaan pari linja-autoa. Ja onhan meillä ydinkeskustassa mieletön määrä tyhjää liiketilaa...

Terveisin,
Raimo Jokinen

Laihialainen liikenneympyrä.

Lahden Seudun Uutiset

Postiosoite: Riihelänkatu 15, 15810 LAHTI

Toimitusjohtaja/päätoimittaja:
Raimo Jokinen
puh. 0400 816 340
raimo.jokinen@jns-mediajakelut.com

toimitus@jns-mediajakelut.com

Kustantaja: J.N.S. Company Oy,
Y-tunnus: 0665979-7

Painopaikka: Lehtisepät Oy
Painos: 25 000 kpl

Ilmoitusmarkkinointi:
Niina Leskinen,
myyntipäällikkö, toimittaja
Puh. 041 5499 878
niina.a.leskinen@gmail.com

Vesa Kurjonen, ilmoitusmyyjä
Puh. 040 9328 113
printtimainos@gmail.com

Jorma Jokela, ilmoitusmyyjä
Puh. 040 0371 996
jojo.jokela@gmail.com

Jakelualue:
Länsi-Lahden ja Hollolan kotitaloudet

Jakelutelinepaikat:
Lahti: ABC Renkomäki, ABC Holma, CM Launee, CM Paavola, Novatalo Aleksi, Sokos keskusta, S-Market Metsäkangas, Sale Jalkaranta, S-Market Jalkaranta, ABC Kivimaa, Neste Taukotuuli, Sale Kukkila, S-Market Mukkula, K-Supermarket Okeroinen, S-Market Villähde, Sale Nastola, S-Market Nastola ja K-Supermarket Nastola.
Hollola: K-Supermarket Hollola, Sale Hollola KK.
Hämeenkoski: Koskikartano ja Sale Hämeenkoski.
Järvelä: Neste oil Huoltamo ja S-Market Järvelä.
Orimattila: S-Market, K-Supermarket ja Orimattilan kehräämö.
Vääksy: Route 24 Vesivehmaa, S-Market Vääksy ja K-Supermarket Vääksy.

Lehti ilmestyy
kahden viikon välein.

Lehti ei vastaa epäselvistä käsikirjoituksista tai puhelimessa sattuneista väärinkäsityksistä aiheutuneista virheistä.
Lehden vastuu virheellisistä ilmoituksista rajoittuu enintään ilmoituksen hintaan.
Reklamaatiot kahdeksan (8) päivän kuluessa.

Ilmoitusten sisäänjättö keskiviikkona klo 12 mennessä.

ISSN 2490-1105 (painettu)
ISSN 2490-1113 (verkkojulkaisu)

Lahti Karavaani 2021 – Minimessut

17.–19.9.2021

Klo 10.00 – 18.00

KARAVAANIPAJA – Alhonkatu 2, LAHTI

SUOMEN ENSIESITTELYSSÄ

CARADO CV600 EDITION15 2022 POP-Up Roof
Nostokatto-retkeilyauto

TERVETULOA MINIMESSUILLE!

- Sinuhen täytekakkukahvit 100:lle ensimmäiselle joka päivä.
- Karavaanarin grillikojulta Maatilaliha Merosen makkaraa ja virvokkeita.

MEILLÄ ON AVAJAISET!

Karavaanipaja
Lahden Carado
Mikan Matkailuauto
KaravaaniShop
Kama Fritid myymälä & verkkokauppa

MESSUILLA SYYSHUOLLON VARANNEILLE
TURTLE VAX-tuoteämpäri (arvo 30€) kaupan päälle.

PALJON PÄIVITTÄIN VAIHTUVIA MESSUTARJOUKSIA – MYÖS PERHEEN PIKKUKARAVAANAREILLE!

OHJELMASSA

- Uusien Carado EDITION15 2022 -mallien esittely
- CARADO-malliston myynti- ja vuokrausesittely
  koko messumallisto myydään paikan päällä!
- ISABELLA Villa 550 + "Veranta" - esittely
- KAMA Fritid myymälän ja verkkokaupan avajaiset
- KaravaaniShopin avajaiset
  Karavaanialan sisustustarvikkeiden esittely
- Karavaanipajan merkkihuollon avajaiset
  Kabe – Adria – Carado – LMC – Bürstner varaosat, tarvikkeet, lisävarusteet ja niiden asennus
- Lahden Q8 -Centerin avajaiset
  *Esittelyssä Q8 oils, 77.lubricants, Dyade-lisäaineet, mukana **Ahonen Racing Team** kiihdytyskalustoa.*
- Kabe – Adria – Bürstner esittely
- Reolink -turvallisuustuotteiden esittely
- THULE Panorama ja markiisitelttaesittely
- THULE – Tepui kattotelttaesittely
- Royal Camping – tuote-esittely
- Westfield – tuote-esittely
- WeCamp – tuote-esittely
- Brunner – tuote-esittely
- Kampa – tuote-esittely
- Thetford – tuote-esittely
- Auto Glym – tuote-esittely
- Dry Step® Termomatto -esittely

TUTUSTU – IHASTU – KOE – TEE HYVÄT KAUPAT!

MESSUILLA MUKANA

- Carado – Suomi
- Kama Fritid
- Thule
- Lahden Q8 – Center
- Mikan Matkailuauto
- J.Rintajouppi
- Caravan Tukku
- Autoliike Mika Pohjonen
- Ahonen Racing Team
- Pohjantähti
- Lahden Carado
- KaravaaniShop
- Auto Glym
- Balconcer
- Reolink

Minimessut järjestää www.karavaanipaja.com

Minimessuilla esiintyy tapahtumaisäntä Mika Pohjonen.

AUTOT

Merkillisen reilu.
Fixus
MEILTÄ LÖYDÄT
merkillisen hyvät autovaraosat, tarvikkeet ja lisävarusteet kaikkiin automerkkeihin ja malleihin!
Kiveriön Auto-osa
Hirsimetsäntie 7 • 15200 Lahti
puh. (03) 733 5440 • www.kiverionauto-osa.fi
Avoinna: ma-pe 8-17

LIIKKUVA AUTOHUOLTO
- huollot - korjaukset - rengasmyynti ja renkaanvaihdot - apuvirtaa - ym.
Rengasmyynti ja -vaihdot asiakkaan luona!
Autohuolto Janne A Tmi
VÄÄKSY (toimialueena Päijät-Häme)
www.autohuoltojanne.fi
p. 0400 467 595 24 h joka päivä!

- huollot - varaosat
- ilmastoinninhuollot - korjaukset
SUZUKI
AUTO SORSA
AUTO SORSA 60 VUOTTA 1961-2021
Suzuki myynti, huolto ja varaosat
Tehtaankatu 6, Riihimäki,
puh. (019) 268 0800
www.autosorsa.fi

AUTOMAATTI-VAIHTEISTON ÖLJYNVAIHTO
-30€
TARJOUS VOIMASSA 1.9.-30.9.21
Katso autokohtaiset hinnat ja varaa aika: www.öljypiste.fi

ÖLJYPISTE
LAUNE
Launeenkatu 82
0400 220 033
Ma-pe 8-17
La 9-13
KIVISTÖNMÄKI
Hirsimetsäntie 14
0400 848 640
Ma-pe 8-17

M-Lasi Kun autosi tuulilasi pitää uusia niin käänny puoleemme. Teemme sen nopeasti ja edullisesti. Soita 0400 836213 tai tule käymään.
GLASSDRIVE
M-Lasi | Kirjavakatu 2, 15300 Lahti | www.m-lasi.fi

TUO AUTOSI MEILLE HUOLTOON!
* AUTOJEN KORJAUKSET JA HUOLLOT
* PYÖRÄSUUNTAUKSET
* PPG-MAALIT
* ILMASTOINTIHUOLLOT
* MAALAAMO
* FORD-VARAOSAT
* OBD-MITTAUKSET
* RENGASMYYNTI JA -ASENNUKSET
TÄHTISILLAN AUTO OY
LAAKSOTIE 55, HEINOLA
Puh. (03) 715 2800, 040-585 7431
BOSCH FORD
HINAUKSET

KYSY TARJOUS UUSISTA RENKAISTA
Runsaasti merkkejä/kokoja.
Renkaiden kausisäilytys.
Renkaiden asennus ajanvarauksella /odottaessa.

RENGASTUONTI
Puh. 03-884 5151
Apilakatu 3, LAHTI
Avoinna: ark. 8–17, la 9–13

ROADMASTER
L. Kettunen
Amerikkalaisten autojen korjausta ja huoltoa
- Koneremontit: diesel ja bensa
- Perät, vaihteistot
- Jarru- ja sähkötyöt
- Ilmastoinnit, syöttöpumput
- Uudet sekä käytetyt osat
Myös muut merkit
0400 156 024
Painimpuuntie 5, 18100 Heinola
www.road-master.net

Kymi Ringille vakava kilpailija Karjalaan

Raudun rata sai FI-oikeudet

Moottorirata ja oheispalvelut ovat jo pitkälti valmiina Suomen rajan taakse jääneessä Raudussa. Radan omistajina on presidentti Vladimir Putinin lähipiiriä. Kuva: Kari Saastamoinen YLE.

MOOTTTORIRATA. Lahden kaupungin tapahtumayhtiö Lahti Events huolehtii Iitin Tillolankankaan Kymi Ring -moottoriradan yleisöpalveluista. Suunnitellut moottoripyörien kansainväliset Moto-GP -kilpailut on jouduttu korona-aaltojen vuoksi peruuttamaan jo kahtena vuonna. Varsinaisista kilpailujärjestelyistä vastaavat kilpailuoikeudet omistava kansainvälinen Dorna-yhtiö, Suomen Moottoriliitto ja Kymi Ring -yhtiö yhdessä.

Rajan taakse jääneen Suomen Karjalan Rautuun on valmistunut myös uusi moottoriurheilun ratakokonaisuus. Se korvaa Venäjän Sotshin radan, jonka järjestämisoikeudet siirtyvät Raudun radalle. Kansainvälinen autoliitto FIA on hyväksynyt F1-kilpailuoikeuksien siirtämisen Sotshista Rautuun.

Raudun radan viereen on valmistunut Karjalankannaksen halki Sortavalaan johtava uusi A 121 -valtatie. Raudun moottoriurheilukeskus kantaa nimeä Igora Draiv. Sen vieressä on myös hiihtokeskus, jäähalli, kylpylä, ravintoloita ja majoitushotelleja. Alue on siis jo verrattain valmis kansainvälisten moottorikilpailujen osanottajien ja yleisön vastaanottamiseen.

Raudun radan on suunnitellut entinen kilpa-ajaja, saksalainen Herman Tilke. Radan osakkeita omistavat Venäjän toiseksi suurin pankki VTB, presidentti Vladimir Putinin veljenpojan Mihail Shelomovin omistama yhtiö ja muita presidenttiä lähellä olevia piirejä. Vuonna 2003 Raudun hiihtokeskuksessa vihittiin Vladimir Putinin keskimmäinen tytär avioliittoon. Liitto on jo purkautunut.

Raudun rata on lähempänä Keski-Euroopan moottoriurheilun ystäviä kuin Sotshi. Myös Suomesta uskotaan saapuvan runsaasti yleisöä, jos Raudun radalla järjestetään kansainvälisen sarjan moottoripyörä- ja FI-autokilpailuja. Tämä ei ole itsestään selvyys, koska Krimin valtauksen ja Ukrainan sotatilanteen vuoksi Venäjään kohdistuu taloudellisia pakotteita ja matkustusta rajoittavia viisumien myöntämiskieltoja. Ne jotka ovat omiaan vaikeuttamaan kansainvälisten kilpailujen järjestämistä.

Paikalliset Raudun venäläisasukkaat ja mökkiläiset ovat uutistietojen mukaan raivoissaan uuden moottoriradan aiheuttamista meluhaitoista. Rata-alue sijaitsee harjanteella, josta moottoriäänet ja kuulutukset kaikuvat pitkälle. Toistaiseksi radalla on järjestetty vain Venäjän sisäisiä kilpailuja.

Mikäli Raudun kilpailusuunnitelmat toteutuvat, niin silloin Iitin Kymi Ring -rata saa vakavan kilpailijan lähelle rajan taakse. Muutos on yllättävä, koska Venäjän FI -radan uskottiin säilyvän Sotshissa. Mahdollista on, että Kymi Ringin ja Raudun kesken tehdään työnjakoa niin että Iitissä järjestetään moottoripyörien MotoGP-kisat ja Raudussa joskus FI-autokilpailut.

Kaikki on vielä kehittymässä. Raudussa on järjestetty koeluontoisesti autojen ratakilpailuja jo vuodesta 2020 alkaen. Kymi Ringin rata on viimeistelyvaiheessa ja sielläkin on järjestetty vasta koekilpailuja. Joka tapauksessa Raudun rata aiheuttaa vakavaa pohdintaa Kymi Ring -yhtiölle.

Samanaikaisesti Lahden kaupunginhallituksen konserni- ja tilajaosto haluaa selvittää Lahti Events -yhtiön aiheuttamat kustannukset, riskit ja mahdollisuudet jatkaa itsenäisenä yhtiönä. Raudun radan valmiudesta kertoi taannoin valtakunnallinen Karjala-lehti.

Karjala-lehti no 25 - 19. elokuuta 2021.

Lasse Koskinen

PAAKKISEN AUTOMAALAAMO OY
- 65 vuoden kokemuksella automaalausalan töitä
- Muoviosien korjaukset
- Myös kolarityöt ja vahinkotarkastukset
Laatu on hyvä työ
AKL LAATUOHJELMA
Cromax
Vanha Messiläntie 2, Hollola
p. (03) 780 1464
paakkisen.automaalaamo@phnet.fi

Nokian Nordman SX2
175/65R14 259 €
195/65R15 299 €
205/55R16 329 €
205/60R16 415 €
Hinnat alle asennettuna / 4 rengasta. Sis alv 24% sekä rengaskierrätysmaksun.
RENGAS CENTER
KESTÄVÄ RENGAS KESÄN VAIHTELEVIIN KELEIHIN
nokian TYRES
NASTO-RENGAS
Tiilitie 2, Nastola • Puh. (03) 7625 635
www.nastorengas.fi
rengascenter.fi

Järvisen Liikenne
SYSMÄ

Palvelevin pyörin Vuodesta 1932
www.jarvisenliikenne.fi
Minibussista aina 66-paikkaiseen asti
(03) 7172 651
jarvisen.liikenne@saunalahti.fi
Katso nettisivuiltmme aikataulu

Tp-RENGAS
VISA MasterCard VISA Electron Maestro
KYSY TARJOUS KESÄRENKAISTA!
Rengasmyynti
• UUDET
• KÄYTETYT
• PINNOITETUT
Asennukset
Rengashuolto
MICHELIN GOODYEAR nokian RENKAAT BFGoodrich SUNFULL GT RADIAL
Keskikankaantie 4, HOLLOLA
Puh. (03) 764 2716 GSM 040 545 0312
www.tp-rengas.fi

AD-AUTOKORJAAMO
AA
Merkkikorjaamo kaikille merkeille
PALVELUT
- Vikamuistinluku
- Määräaikaishuollot
- Autosähkökorjaukset
- Katsastukset
- Pakokaasumittaukset
- Öljynvaihdot
- Jarrutestit
- Ilmastointihuolto
- Forte- ja BG-käsittelyt
- Eberspächer- ja Webasto lämmittimet
- Pyöränkulmien mittaus/säädöt
- Huollon sijaisauto käyttöösi
30 v. kokemuksella -Jari Korpinen
LAHDEN AUTOTEKNIIKKA OY
Aukeankatu 8, 15610 Lahti. Av. ark. 8–17
Puh. 045 647 3337 Korpinen
lahden.autotekniikka@gmail.com

Turvavyö

Turvavyö pelastaa riippumatta siitä matkustaako etu- vai takapenkillä, taksissa vai linja-autossa. Kiinnitä siis turvavyö aina.

Liikenneonnettomuuksien tutkijalautakunnat ovat arvioineet, että vuonna 2019 tapahtuneissa kuolemaan johtaneissa tieliikenneonnettomuuksissa turvavyötä käyttämällä noin joka kolmas olisi pelastunut.

15-24-vuotiaat miehet käyttävät turvavöitä vähiten. Terveyden ja hyvinvoinnin laitoksen vuoden 2014 tutkimuksen mukaan 15-24-vuotiaista miehistä 94 % ja naisista 98,2 % ilmoitti käyttävänsä turvavyötä etupenkillä. Takapenkillä turvavyötä ilmoitti käyttävänsä nuorista miehistä 88,6 % ja naisista 93,3 %.

Alle 15-vuotiaan turvavyön tai -laitteen käytöstä on vastuussa samassa autossa matkustavan lapsen holhooja tai huoltaja. Jos huoltaja ei ole kyydissä, vastaa auton kuljettaja alle 15-vuotiaiden turvavyön käytöstä. Turvavyön tai muun turvalaitteen käyttämättömyydestä voidaan määrätä rikesakko.

Turvavyö pelastaa myös alhaisissa nopeuksissa

Oikein kiinnitetty turvavyö pitää ihmisen istuimellaan ja estää häntä iskeytymästä auton koviin sisäosiin törmäystilanteissa. Olalta rinnan yli vyötärölle ja lanteen yli kulkeva kolmipistevyö on tavallisin turvavyötyyppi.

Onnettomuudessa törmäysiskut voidaan jakaa kolmeen vaiheeseen: ensin törmää auto, sitten ihminen ja lopuksi ihmisen sisäelimet.

Turvavyön venyvä kudos jakaa hidastumisesta aiheutuvat voimat tasaisesti parhaiten rasitusta kestäville kehon osille.

Turvavyö on parhaimmillaan etupäätörmäyksissä ja auton pyörähtäessä katolleen. Kylkikolareissa ja peräänajoissakin turvavyöstä on suurta hyötyä. Kolareissa, joissa vastapuoli on massaltaan paljon suurempi tai törmäysnopeus on huomattavan suuri, ei turvavyökään aina pysty pelastamaan.

Enintään 7 km/h nopeudella tapahtuvassa kolarissa aikuinen saattaa kyetä käsillään estämään iskeytymisen rattiin, kojetauluun tai selkänojaan. Taajamanopeuksilla (50 km/h) tapahtuvissa kolareissa ihmisen törmäyspaino on jo 40-kertainen, joten käsillä ei kyetä estämään iskeytymistä tai autosta ulos sinkoutumista.

Niskavammoja ennaltaehkäisee oikein asennettu päätuki. Tuen on oltava samalla korkeudella ja mahdollisimman lähellä päätä. Selkänoja asetetaan siis mahdollisimman suoraan ja ajaja istuu selkä selkänojassa kiinni.

Turvavyötä käyttämätön vaarantaa myös muut autossa istuvat

Turvavyöttömän takamatkustajan henkilövahinkoriski voi olla taajamanopeudella tapahtuvassa törmäyksessä kolminkertainen turvavyötä käyttävän vammariskiin verrattuna. Ilman turvavyötä takapenkillä matkustava voi aiheuttaa viisinkertaisen kuolemanriskin turvavyötä käyttävälle etumatkustajalle.

Jo vakiovarusteeksi lukeutuva turvavyönkiristin kiristää turvavyön törmäystilanteessa entistä tiukemmalle. Tällöin vöissä oleva pysyy paremmin paikoillaan ja rattiin iskeytymisen vaara vähenee. Myös turvatyynyn suojausvaikutus paranee.

Turvavöiden aukaisulukot ovat osoittautuneet hyvin toimintavarmoiksi. Turvavyö on mahdollista varustaa myös hätäkatkaisulaitteella eli ns. turvavyönauhan leikkurilla. Turvavyö on vaihdettava, kun se on ollut käytössä onnettomuudessa tai siinä on näkyvissä kovan kulumisen merkkejä tai se on muuten rikkoutunut.

Ilman turvavyötä takapenkillä matkustava voi aiheuttaa viisinkertaisen kuolemanriskin turvavyötä käyttävälle etupenkkiläiselle.

Lahden Seudun Uutiset
Ilmoitusmyyjän paikka avoinna

Hyvä ansaintamahdollisuus!
Tiedustelut:
Raimo Jokinen puh. 040 081 6340
Niina Leskinen puh. 041 549 9878

• Kylpyhuoneet & saunat
• Keittiöt & muut sisätilat
• Julkisivut & piharakennukset
Remontit nopealla aikataululla asiakkaan toiveiden mukaisesti!
Maalaus & Rakennus Laukkanen Oy
Puh. 044 500 6540, 044 500 6541
info@maalausrakennuslaukkanen.com
Lupiinitie 9, 15540 Villähde
www.maalausrakennuslaukkanen.com

Kesän 2023 SM-viikko järjestetään Lahdessa

Suomen monipuolisin urheilutapahtuma SM-viikko kokoaa tuhansia urheilijoita kisaamaan lajiensa Suomen mestaruuksista.

SM-viikko esittelee urheilua rakastavalle yleisölle tuttuja ja myös ehkä hieman tuntemattomampia lajeja. Tapahtuman perusajatuksena on saada mukana oleville urheilulajeille enemmän tunnettuutta ja näkyvyyttä, ja sitä kautta uusia seuraajia ja harrastajia.

– Lahti on Suomessa poikkeuksellisen merkittävä urheilukaupunki, joten useiden lajien yhteinen SM-viikko sopii Lahteen erityisen hyvin. Samalla se täydentää Lahden urheilutapahtumien supervuotta 2023, jolloin kaupungissa järjestetään poikkeuksellisen monta kansallista ja kansainvälistä urheilun suurtapahtumaa, toteaa Lahden kaupunginjohtaja **Pekka Timonen**.

SM-viikko on osa Olympiakomitean palvelutarjontaa. Olympiakomitean toimitusjohtaja **Mikko Salonen** pitää tulevaa isäntäkaupunkia hyvänä valintana:

– On hienoa, että SM-viikon tarina jatkuu jälleen uudessa järjestäjäkaupungissa. Lahden vahva osaaminen ja pitkäaikainen kokemus urheilutapahtumien järjestämisestä yhdistettynä hyviin ja monipuolisiin suorituspaikkoihin luo erinomaiset edellytykset kesän 2023 SM-viikolle.

Yle Urheilulla on ollut alusta lähtien vahva rooli SM-viikolla ja Ylen kanavien kautta lajit ovat tavoittaneet useita satoja tuhansia silmäpareja myös kotikatsomoissa.

– Haluamme olla rakentamassa monipuolista urheilukulttuuria ja tarjoamassa valtakunnallista näkyvyyttä myös pienemmille lajeille. SM-viikolla se onnistuu niin, että saamme tehtyä monesta lajista laadukasta tv-tuotantoa suomalaisille. Pohjoismaiset ja kansainväliset esimerkit kertovat, että yhteisessä tapahtumassa on paljon potentiaalia, sanoo Yle Urheilun päällikkö **Joose Palonen**.

SM-viikon operatiivisesta toteutuksesta vastaa KOKO Tapahtuma Osuuskunta yhteistyössä mukana olevien lajiliittojen, isäntäkaupungin ja Ylen kanssa. Vuosien aikana tapahtumassa on ollut mukana lähes 60 eri urheilulajia, ja SM-mitaleista on kisattu maalla, vedessä, lumella, jäällä ja ilmassa.

– Laaja ja monimuotoinen lajikirjo vaatii isäntäkaupungilta suuren määrän moneen taipuvia suorituspaikkoja. Lahdesta löytyy SM-viikon kasvavalle lajimäärälle hyvät puitteet ja etäisyydet kisapaikkojen välillä ovat lyhyet. Lahden urheilun supervuosi 2023 tuo varmasti lisää mielenkiintoa ja synergiaetuja myös SM-viikkotapahtumalle, toteaa SM-viikon vastaava tuottaja Päivi Harri.

Lähde: lahti.fi

Päijät-Hämeen Lokapalvelu Ky
puh. 0400 352 762

SISÄ-/ ULKOMAALAUKSET
Kattojen pesut, rännien putsaukset + muut pihatyöt
041 728 1817

NIINAN NIKSIT

Niina Ojansivu
Keittiöpäällikkö

Marja-aronia, superfoodia

Lueskelin marja-aroniasta tehtyjä tutkimuksia ja kyllähän se on melkoinen superfood, oikea vitamiinipommi. Marja on syötävä tuoreenakin, mutta ainakin omaan makuun se on aivan liian hapan. Niinpä keittelin makusiirappia marjoista ja aion laittaa sitä jäätelöön, juustoihin, pannukakkuihin ja aamiaiseksi maustamattoman jogurtin joukkoon. Siirappi on melkoisen makea ja samalla hapan, pieni määrä riittää saamaan hyvän maun.

Marja-aronia siirappi
1,5 L marja-aroniaa
1 dl vettä
3 dl sokeria

Puhdista marjat ja huuhtele. Laita kattilaan marjat ja vesi, keitä hiljakseen n. 30 minuuttia. Soseuta ja siivilöi marjat takaisin kattilaan. Lisää sokeri ja keitä n. 15–25 minuuttia, kunnes sokeri alkaa sakenemaan.

Onko sinulla joku mieliresepti, jonka haluat jakaa lukijoille? Lähetä se minulle, niin kokeilen sitä ja maukkaimmat niistä julkaistaan lehdessämme. s-posti: **niina@jns-mediajakelut.com**

Keilailu-uutisia

Junioreiden ja nuorten SM-mitaleista keilattiin Lahdessa

Lahden Keilahallissa kilpailtiin junioreiden ja nuorten Suomen mestaruuksista 29.8.2021 alkaen. Finaali pelattiin sunnuntaina 5.9.2021. Loppukilpailuun pääsi 16 alkukilpailun parasta poikaa ja 8 parasta tyttöä kummastakin sarjasta. Finaalissa ensin keilattiin 8 sarjaa, jonka jälkeen 6 parasta pääsi Round Robin -vaiheeseen. Tämän vaiheen jälkeen kärkikolmikko jatkoi mitalipeleihin.

Junioripojissa voiton vei Varkauden Mainareiden **Lenni Juutilainen**, toistamiseen. Juniorityötöissä Lahden Bayta edustava **Roosa Pusa** nappasi voiton ensimmäistä kertaa.

Nuorten puolella SM-kultaa juhlivat Tampereen TKK:n **Jarno Lahti** ja Raision Nasevien **Reetta Neuvonen**. Jarno Lahti voitti edellisen kerran nuorten sarjassa SM-kultaa vuonna 2018. Samana vuonna Reetta Neuvonen nappasi juniorityötöissä SM-kullan itselleen.

Teksti ja kuvat: Niina Leskinen

Nuorten poikien mitalistit Onni Riikonen, Jarno Lahti ja Nico Kärkkäinen

Nuorten tyttöjen mitalistit Marjaana Hytönen, Reetta Neuvonen ja Vilma Salo

Junioripoikien mitalistit Max Räsänen, Lenni Juutilainen ja Rami Mukkula

Junioritytöjen mitalistit Peppi Konsteri, Roosa Pusa ja Pinja Laukkanen

Kyllikki Saaren surma järkytti Suomessa

Vihjeitä on tutkittu vuosikymmeniä

Kyllikki Saaren löytöpaikalle pystytetty muistokivi ja laatta. Kuva: Suomi Tour.

SURMA. Kyllikki Saaren surma järkytti Suomea kesällä ja syksyllä 1953. Tapaus jäi surmaan syyllisen tai syyllisten osalta osoittamatta. Tapahtuma on noussut otsikoihin aina silloin tällöin vuosikymmenten varrella. Saaren surman arkistot ovat jokin aika sitten kokonaan avautuneet, joten tapauksesta on niiden pohjalta syntynyt uutta kirjallisuutta.

Kyllikki Saari oli 17-vuotias nuori nainen Pohjanmaan Isojoen pitäjässä. Hän työskenteli paikallisen seurakunnan kansliassa. Saari katosi palatessaan polkupyörällä hengellisestä tilaisuudesta Kortteenkylän kansakoululta sunnuntaina 17. toukokuuta 1953 illalla.

Saari pyöräili alkumatkan ystävättärensä kanssa ja erkani tästä Isojoen meijerin tiehaarassa ja lähti polkemaan kohti kotiaan kello 22 tienoilla. Hän ei palannut kotiinsa, jossa ensin ajateltiin tyttären jääneen yöksi tuttavien luokse. Hän ei ilmestynyt aamulla työpaikalleen pappilaan. Hänen isänsä teki katoamisilmoituksen paikalliselle poliisille. Salaperäinen katoaminen johti valtakunnalliseksi uutiseksi. Toimittajia ja kuvaajia alkoi näkyä Isojoella.

Järjestettiin yleiset etsinnät eli paikallisen murteen mukaisesti ”kallit”. Ensimmäiset niistä tehtiin 30 henkilön voimin 20. toukokuuta 1953. Suuretsinnät järjestettiin 600 henkilön avulla seuraavana päivänä. Ne eivät johtaneet tulokseen. Lopulta sattumalta vasta 22. heinäkuuta 1953, löytyi Saaren käyttämä polkupyörä suosilmäkkeeseen upotettuna. Katoaminen synnytti lukuisia poliisivihjeitä, oletuksia ja johtolangan tynkiä. Yksi järvi naarattiin monien veneellisten voimin. Auton jäljet tutkittiin soratien pinnasta.

Sattuma puuttui uudestaan peliin 9. lokakuuta 1953. Nuori mies löysi Saaren kengän turvemaastosta. Kengän sisällä oli puolikas miehen sukkaa. Jälleen koottiin 300 henkilön etsintäjoukko. Taitavasti peitelty suohauta löytyi 11. lokakuuta. Kyllikki Saari oli haudattu siihen. Murhenäytelmä oli varmistunut, mutta vieläkään tekijöistä ei ollut näyttöä.

Ruumiinavauksen jälkeen Kyllikki Saari siunattiin Isojoen kirkkomaalle 25. lokakuuta 1953. Paikalla oli 25 000 henkilön yleisö ja omaisten saattojoukko. Surujuhla oli myös valtakunnallinen uutinen tiedotusvälineissä. Järkytys kuvastuu yleisön kasvoista valokuvissa.

Epäiltyinä tekijöinä kuulusteltiin 500 henkilöä. Heidän joukossaan oli suo-ojan kaivajia, kyläläisiä, kirkkoherra, entinen poliisi ja vaaleiden autojen omistajia. Keskusrikospoliisi oli varsin kehittynyt jo 1950-luvulla, joten tutkintamenetelmät olivat jo melko nykyaikaiset, vaikka dna-tutkimuksista ei siihen aikaan vielä tiedetty mitään.

Epäiltyinä ja todistajina kuulluista muodostui 5000 henkilön arkistotiedot. Poliisi teki huomattavan työmäärän tutkimuksissaan ja vihjeiden varmistamisessa. Täysin selvittämättä tapaus jäi vaikka epäiltyjen listoille jäi henkilöitä, mutta ketään yksittäistä henkilöä tai useampaa heistä ei pystytty osoittamaan pitävästi syyllisiksi.

Tietokirjailijat Juho Saari ja Teemu Keskisarja ovat paneutuneet Kyllikki Saaren surmaan, joka jäi Suomen rikoshistoriaan koko kansaa järkyttäneenä tapauksena, vaikka sen aikaiset tiedotusvälineet olivat vielä kaukana nykyajan uutisvälityksen tekniikasta ja nopeudesta. Tapausta on yritetty vihjeiden perusteella selvittää aina 2000-luvulle saakka. Murha ei vanhene rikoslaissa koskaan.

Juho Saari: Kuuluisan kuoleman varjo – Miksi Kyllikki Saaren murha ei unohdu?, Gaudeamus 2021. Teemu Keskisarja: Kyllikki Saari – Mysteerin ihmisten historia, WSOY 2021.

Lasse Koskinen

Painon Pudottajat
Eija Mäkelä
Painonpudotusta arkiruoalla!
Ti 10.00, Ke 11.00, To 16.00 ja La 10.00
To 18.00 Miesten ryhmä
Kauppakatu 2 A, LAHTI
puh. 044-515 4414, painonpudottajat.fi
posti@painonpudottajat.fi

Kellohuolto ja -korjaamo
KELLO-HARA
Kyntömiehentie 18, Orimattila
(Peltolan alue)
joka päivä 0440 111 889
verstas avoinna ma, ti, ke 10-17
Reipas palvelu, tarvittaessa nouto ja palautus. Takuutyö.

HYDROS OY
Konekorjaamontie 3, 15550 Nastola
(03) 876 500
Päivystys 044 587 6500
www.hydros.fi
- Hydrauliikka
- Pneumatiikka
- Letkut
- Asennus ja huolto
- Suunnittelu ja valmistus
- Kaasut ja hitsaustarvikkeet
Parker Store
WOIKOSKI

PALVELUHAKEMISTO

ILMALÄMPÖPUMPPUJEN HUOLTOA

ILMALÄMPÖPUMPUN PESU JA HUOLTO VAIN 169 € kaikki merkit
Kylmä Hilden
050 306 3553
www.kylmahilden.fi

ÖLJYSÄILIÖIDEN HUOLTOA

ÖLJYSÄILIÖIDEN TARKASTUKSET, KORJAUKSET, KÄYTÖSTÄPOISTO JA PURKUTYÖT
Myös iltaisin ja viikonloppuisin.
Turvatekniikan hyväksymä liike
SÄILIÖTARKASTUS JUSSI KOSKINEN
puh. 0400-650 775

KATTOTURVALLISUUSTUOTTEITA

KAIKKI KATTOVARUSTEET!
Asennettuna ja tarvikkeena
WWW.KATTOVARUSTE.FI
- saumattomat sadevesijärjestelmät
- kattosillat
- tikkaat
- lumiesteet
Kourutuote Oy
0400 498 184, 040 865 1147

KASAUSMIES.FI
PUH: 041 3133 190 - hoitaa sen
tilaukset@kasausmies.fi
Kuka hoitaa huonekalujen, trampoliinien, grillien ym. kuljetuksen ja kasauksen?
Myös liukuovikomerot

AUTOMYYNTIÄ

Päijät-Hämeen Käyttöauto Oy
n. 40 kpl hyväkuntoisia edullisia henkilöautoja
Kehräämön takapihan sisätiloissa.
044 239 2551 - Pakaantie 1 - Kehräämö (takapiha)

METSÄNHOITOA & KOTIPALVELUA

Metsänhoito & kotipalvelu
NIITTYLÄ
* siivoukset, kodinhoito
* puutarhatyöt
* mökkitalkkarintyöt
* metsänhoitopalvelut
Arja-Liisa p. 040 588 8003
Antti p. 0400 754 657

OMPELUKONEMYYNTI JA -HUOLLOT

LAATUKONEET EDULLISESTI
MYYNTI - HUOLTO - KORJAUS
KAIKKI MERKIT
PFAFF EVA SINGER Husqvarna JUKI baby lock BERNINA brother elna
TORIN OMPELUKONE
www.torinompelukone.fi - p. 0400 769 632
Rauhankatu 18, Lahti
Av. ma, ti, to, pe 10-17, ke 9-18

POLTTOÖLJYÄ

POLTTOÖLJYT
edullisesti omalla autolla
Polttis.fi
Tilaa: 0400-123766
tai www.polttis.fi
NESTE OIL
Myrskylä - Pukaro

Syksyn Syysherkut!

Hyvä sikanauta-jauheliha
70&/30%, tuore, Suomi

6,50 /kg

Maalaiskananmuna XL
Suomi

3,50 /kg

Karjalanpaisti
Nauta/Sika 50%/50%, Suomi

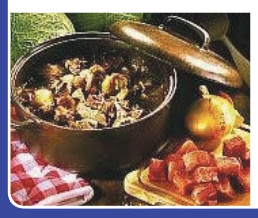

11,90 /kg

Poron lapakäristys
Lumiporo, Suomi

34,90 /kg

Kylmäsavuporoa, nautaa ja hevosta.
Nastolan kotijuustoa.
Vetikon tilan laidunlihaa.

AO Lihakauppa Vuorinen Oy

Kauppahalli *Lihaa - laatua - palvelua* www.lihavuorinen.fi

Lahden Kauppahallista! TERVETULOA!

A.O. Vuorinen Oy p. 03-782 2414

HOLLOLAN HALVIMMAT TREENIT!

IHAN KAIKILLE – TSEKKAA ITSE HINNAT

	TYÖTÖN/ELÄKELÄINEN/OPISKELIJA	TYÖSSÄKÄYVÄT	
KUNTOSALI	25€ /kk	27€ /kk	
RYHMÄLIIKUNTA	36€ /kk	38€ /kk	
FITNESS**	49€ /kk	56€ /kk	12kk - hinta/kk

**Fitness sis. kuntosalin, ryhmäliikunnan ja hierontatuolin vapaan käytön.

FITNESS-korttiin KAUPAN PÄÄLLE YKSILÖLLINEN KUNTO-OHJELMA, HIERONTA 45 & KEHONKOOSTUMUSMITTAUS! ETUSI 139€!

12KK KORTIT – HINTA/KK – VOIT MAKSAA KUUKAUSITTAIN! AVAINKORTTI 8€.
6KK KORTIT MYÖS HOLLOLAN HALVIMPAAN HINTAAN! VOIMASSA VAIN RAJOITETUN AJAN!
KUNTOSALI 6KK 27/29€/kk – RYHMÄLIIKUNTA 47/52€/kk – FITNESS 59/66€/kk

TUTUSTU & TREENAA 1kk -50% (uusi asiakas)

KUNTOKESKUS LOISTO p. 041 507 7919 - WWW.AERODIGGARIT.FI –> KAIKKI EDUT!

Heinolan Kauppahallit.fi

SUOMEN SUURIN
KIRPLET KIRPPIS & OUTLET

ESITTELYSSÄ KESÄN 2022 ALUMIINIVENEET JA PERÄMOOTTORIT! TERVETULOA ENNAKKOKAUPOILLE!

TYHJENNETÄÄN PESIÄ JA OSTAMME TAVARAERIÄ!

AVOINNA ARK. 10 – 17 & LA–SU 10 – 15

Kausantie 1, 18600 Heinola - Myllyoja

www.heinolankauppahallit.fi